Схема согласования места размещения объекта строительства АО "Самаранефтегаз"
6406 П «Сбор нефти и газа со скважины № 151 Восточно-Орловского месторождения»
на территории Сергиевского района в границах сельского поселения Черновка

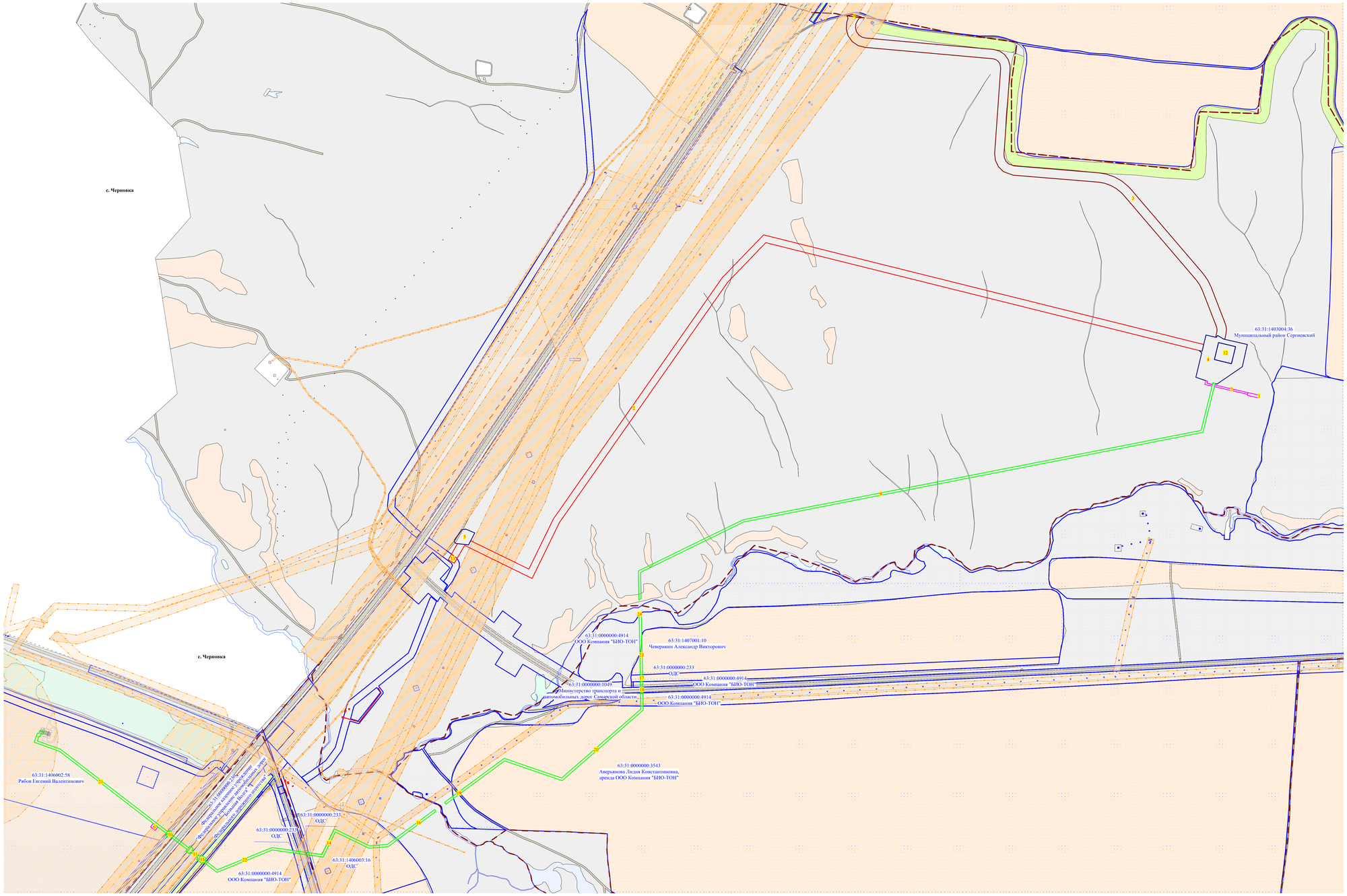

Ситуационный план

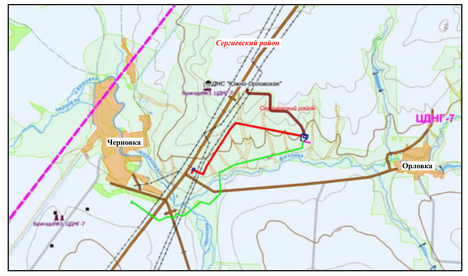

Объекты строительства			
№ п.п.	Наименование объекта	длина трассы, м	площадь, кв.м
1	Площадка сооружения скважины	-	3 600
2	Площадка под проектируемую АГП	-	900
3	Выносной трубопровод	3 480	-
4	Проектируемая линия ВЛ	5 450	-
5	Подъездная автодорога	2 100	-
6	Кабель входного заземления	250	-
7	Площадка анодного заземления	-	225
8	Площадка под КПР	900	-
9	Площадка под вдоребаннер ДКР	-	300
10	Кабельная вставка подземная линия ВЛ	10	-

№ п.п.	Кадастровый номер	Обременение ТУ	Наименование сооружения	Правообладатель	Местоположение	Категория земель	Вид разрешенного использования	Площадь
1	63:31:1403004:36	ТУ1	Арендный земельный участок	Муниципальный район Сергиевский	Самарская область, Сергиевский район, сельское поселение Черновка	Земли сельскохозяйственного назначения	для трубопроводного транспорта	271
2	63:31:1403004:36	ТУ2	Трасса нефтепромыслового трубопровода	Муниципальный район Сергиевский	Самарская область, Сергиевский район, сельское поселение Черновка	Земли сельскохозяйственного назначения	для трубопроводного транспорта	17902
3	63:31:1403004:36	ТУ3	Технологический проезд к сооружениям скважины № 151	Муниципальный район Сергиевский	Самарская область, Сергиевский район, сельское поселение Черновка	Земли сельскохозяйственного назначения	для трубопроводного транспорта	04149
4	63:31:1403004:36	ТУ4	Обустройство скважины № 151, Площадка ПР к скважине № 151	Муниципальный район Сергиевский	Самарская область, Сергиевский район, сельское поселение Черновка	Земли сельскохозяйственного назначения	для трубопроводного транспорта	16105
5	63:31:1403004:36	ТУ5	Узел приема ОУ от проектируемой АГП, Технологический проезд к узлу приема ОУ	Муниципальный район Сергиевский	Самарская область, Сергиевский район, сельское поселение Черновка	Земли сельскохозяйственного назначения	для трубопроводного транспорта	5450
6	63:31:1403002	ТУ1	Площадка под сооружение ДКР	Муниципальный район Сергиевский	Самарская область, Сергиевский район, сельское поселение Черновка	Земли сельскохозяйственного назначения	для сельскохозяйственного производства	391
7	63:31:1403004:36	ТУ6	Трасса анода анодного заземления	Муниципальный район Сергиевский	Самарская область, Сергиевский район, сельское поселение Черновка	Земли сельскохозяйственного назначения	для трубопроводного транспорта	897
8	63:31:1403004:36	ТУ1	Технологический проезд к сооружениям скважины № 151	Муниципальный район Сергиевский	Самарская область, Сергиевский район, сельское поселение Черновка	Земли сельскохозяйственного назначения	для трубопроводного транспорта	722
9	63:31:1403004:36	ТУ7	Трасса ВЛ-6 кВ	Муниципальный район Сергиевский	Самарская область, Сергиевский район, сельское поселение Черновка	Земли сельскохозяйственного назначения	для трубопроводного транспорта	10392
10	63:31:1400002	ТУ2	Трасса ВЛ-6 кВ	Муниципальный район Сергиевский	Самарская область, Сергиевский район, сельское поселение Черновка	Земли сельскохозяйственного назначения	для трубопроводного транспорта	736
11	63:31:1400002	ТУ2	Трасса ВЛ-6 кВ	Муниципальный район Сергиевский	Самарская область, Сергиевский район, сельское поселение Черновка	Земли сельскохозяйственного назначения	для трубопроводного транспорта	384
12	63:31:1403004:36	Нет	Обустройство скважины № 151, Площадка ПР к скважине № 151	Муниципальный район Сергиевский	Самарская область, Сергиевский район, сельское поселение Черновка	Земли сельскохозяйственного назначения	для сельскохозяйственного производства	5350
13	63:31:0000000:1359	Нет	Трасса нефтепромыслового трубопровода	Администрация сельского "Самарская область"	Российская Федерация, Самарская область, Сергиевский район, в 500 м. к северо, в 1,4 км восточнее с. Черновка, земельный участок расположен в северо-восточной части кадастрового квартала 63:31:1403002, в западной части кадастрового квартала 63:31:1403003	Земли сельскохозяйственного назначения	для строительства объекта: Трасса Сбор нефти и газа со скважины № 31,32 Ильинско-Орловского месторождения(Ковыкин)	500
14	63:31:0000000:233	Нет	Трасса ВЛ-6 кВ	ОДС	Самарская область, Сергиевский район, в границах Кинель-Черкасской ЛЭС, сельсовет ЛЭС	Земли сельскохозяйственного назначения	для сельскохозяйственного производства	3030
15	63:31:0000000:3543	Нет	Трасса ВЛ-6 кВ	Федеральное казенное учреждение "Федеральное управление автомобильных дорог "Большая Волга" Федерального дорожного агентства"	Самарская область, Сергиевский район, автомагистраль М-5 "Москва-Самара-Уфа-Челябинск" (подъезд к с. Черновка)	Земли промышленности, энергетики, транспорта, связи, радиовещания, телевидения, информатики, земли для обеспечения космической деятельности, земли обороны, безопасности и земли иного специального назначения	для использования под сооружения(подъезд автомагистраль М-5 Москва-Москва-Самара-Уфа-Челябинск(подъезд к с. Черновка))	1095
16	63:31:1100006	ТУ1	Трасса ВЛ-6 кВ	Муниципальный район Сергиевский	Самарская область, Сергиевский район, сельское поселение Черновка	Земли сельскохозяйственного назначения	для трубопроводного транспорта	1311
17	63:31:0000000:7237	Нет	Трасса ВЛ-6 кВ	ОДС	Самарская область, муниципальный район Сергиевский, в границах бывшего колхоза им. ХХIII съезда КПСС (СПК "Черновский"), в границах земельного поселения Черновка	Земли сельскохозяйственного назначения	для сельскохозяйственного производства	455
18	63:31:0000000:1049	Нет	Трасса ВЛ-6 кВ	Министерство транспорта и автомобильных дорог Самарской области	Самарская область, Сергиевский район, сельское поселение Черновка	Земли промышленности, энергетики, транспорта, связи, радиовещания, телевидения, информатики, земли для обеспечения космической деятельности, земли обороны, безопасности и земли иного специального назначения	полосой автомобильной дорожной общего пользования регионального или межмуниципального значения федеральная Урал-Дорога - Орловка	152
19	63:31:1407001	ТУ1	Трасса ВЛ-6 кВ	Муниципальный район Сергиевский	Самарская область, Сергиевский район, сельское поселение Черновка	Земли сельскохозяйственного назначения	для трубопроводного транспорта	48
20	63:31:0000000:3543	Нет	Трасса ВЛ-6 кВ	Аверьянова Лидия Константиновна, аренда Общество с ограниченной ответственностью Компания "БИО-ТОН"	Самарская область, Сергиевский район, в границах бывшего колхоза им. XXIII съезда КПСС (СПК "Черновский")	Земли сельскохозяйственного назначения	Для ведения сельскохозяйственной деятельности	6280
21	63:31:1400002:58	Нет	Трасса ВЛ-6 кВ	аренда Рябов Евгений Валентинович	Российская Федерация, Самарская область, муниципальный район Сергиевский, сельское поселение Черновка	Земли сельскохозяйственного назначения	Для размещения объектов сельскохозяйственного назначения	4836
22	63:31:0000000:4914	Нет	Трасса ВЛ-6 кВ	Общество с ограниченной ответственностью Компания "БИО-ТОН"	Самарская область, Сергиевский район, сельское поселение Черновка	Земли сельскохозяйственного назначения	Для ведения сельскохозяйственной деятельности	4324
23	63:31:1407001:10	Нет	Трасса ВЛ-6 кВ	Чеверикин Александр Викторович	Самарская область, Сергиевский район, в границах сельского поселения Черновка, в кадастровом квартале 63:31:1407001	Земли сельскохозяйственного назначения	для сельскохозяйственного производства	748
24	63:31:1407001	ТУ2	Трасса ВЛ-6 кВ	Муниципальный район Сергиевский	Самарская область, Сергиевский район, сельское поселение Черновка	Земли сельскохозяйственного назначения	для трубопроводного транспорта	1
							Итого:	**200625**

Условные обозначения:

- Границы отвода под трубопровод
- Границы отвода под подъездные автодороги
- Границы отвода под обустройство скважины
- Границы отвода под линии ВЛ
- Границы отвода под анодное заземление
- Границы кадастрового квартала
- Границы земельных участков по данным ЕГРН
- Границы охранных зон по данным ЕГРН
- Пашня
- Пастбища
- Защитные лесные насаждения
- Лес
- Реки, ручьи, водные объекты

Наименование должностного лица	Условия согласования	Подпись, печать	ФИО
Заместитель генерального директора по перспективному планированию и развитию производства АО "Самаранефтегаз"	*Согласовано*		*О.В. Гладунов*
Главный маркшейдер АО "Самаранефтегаз"	*Согласовано*		*М.Ю. Костин*
Начальник управления землеустроительных работ ООО "СамараНИПИнефть"	*Согласовано*		*Д.В. Клименко*
Представитель ОДС земельный участок с кадастровым номером 63:31:1406003:16	*Согласовано*		
Федеральное казенное учреждение "Федеральное управление автомобильных дорог "Большая Волга" Федерального дорожного агентства" земельный участок с кадастровым номером 63:31:0000000:230	*Согласовано*		
Представитель ОДС земельный участок с кадастровым номером 63:31:0000000:233	*Согласовано*		
Министерство транспорта и автомобильных дорог Самарской области земельный участок с кадастровым номером 63:31:0000000:1049	*Согласовано*		
Собственник земельного участка с кадастровым номером 63:31:1407001:10 Чеверикин Александр Викторович	*Согласовано*		*А.В. Чеверикин*
Арендатор земельного участка с кадастровым номером 63:31:0000000:3543 Общество с ограниченной ответственностью Компания "БИО-ТОН"	*Согласовано*		*И.В. Логачева*
Собственник земельного участка с кадастровым номером 63:31:0000000:4914 Общество с ограниченной ответственностью Компания "БИО-ТОН"	*Согласовано*		*И.В. Логачева*

Заказчик : АО «Самаранефтегаз»				6406 П «Сбор нефти и газа со скважины № 151 Восточно-Орловского месторождения»			
Изм.	Лист	№ документ	Подпись	Дата			
Разработал		Зиберман И.Н.				Стадия	Лист	Листов
Проверил		Чубенко М.А.				П	1	1
Н.контроль					Схема согласования места размещения объекта Масштаб 1:5000	**ООО «СамараНИПИнефть»**		

Формат А0